

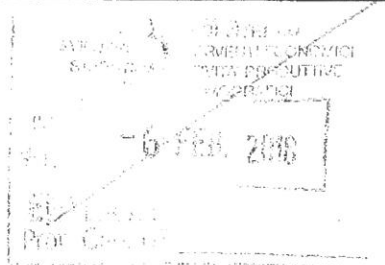

REGIONE  
LAZIO



AGENZIA REGIONALE DEL TURISMO  
La Direttrice

Prot.

Roma

A Roma Capitale

A tutti i Comuni del Lazio

Agli Uffici SUAP o SUAR di  
Roma Capitale e dei Comuni del  
Lazio

Oggetto: **Regolamento regionale n. 8/2015 "Nuova Disciplina delle Strutture Ricettive Extralberghiere", modificato dal Regolamento regionale n. 14/2017. CODICE IDENTIFICATIVO REGIONALE delle Strutture ricettive Extralberghiere e degli Alloggi per uso turistico.**

A seguito dell'entrata in vigore del Regolamento regionale n. 14 del 16/6/2017, pubblicato su BURL n. 49 del 20/6/2017, recante modifiche al precedente Regolamento n. 8/2015, citato in oggetto, è stato istituito il "**Codice identificativo Regionale**" delle **Strutture ricettive Extralberghiere e degli Alloggi per uso turistico** (art. 1, commi 4 e 5 del Regolamento), che deve essere pubblicato, da parte dei relativi titolari o gestori, in tutte le comunicazioni inerenti l'offerta e la promozione dei servizi all'utenza.

Il **Codice identificativo Regionale** deve essere richiesto dai titolari o gestori alla Regione Lazio per le "**Strutture ricettive Extralberghiere**" e le "**Altre forme di ospitalità. Alloggi per uso turistico**" sia di **nuova attivazione**, dopo aver presentato, al Comune competente per territorio, la "**SCIA**" o la "**Comunicazione**", a seconda dei casi, sia per le Strutture e gli Alloggi già esistenti e regolarmente operanti.

Ritenendo di fare cosa utile, si riepiloga di seguito la **procedura informatica**, messa a punto dalla Regione Lazio a partire dallo scorso mese di ottobre 2017 in attuazione della DGR 666 del 24/10/2017, ai fini dell'acquisizione *on-line* del **Codice identificativo Regionale** da parte dei titolari o gestori delle Strutture e degli Alloggi suddetti, invitando gli Enti in indirizzo a darne massima diffusione, anche attraverso i propri Portali.

Prima di accedere al Sistema di registrazione *on-line* per l'acquisizione del Codice identificativo Regionale, attraverso il Sito istituzionale della Regione Lazio [www.regione.lazio.it](http://www.regione.lazio.it), occorre munirsi di tutti i dati richiesti, ovvero: dati anagrafici del richiedente il **Codice**; dati relativi alla struttura, in particolare n. di Protocollo e data della SCIA (**Segnalazione Certificata di Inizio Attività**), presentata al Comune, ai sensi dell'art. 14, nel caso di **Struttura ricettiva Extralberghiera**, oppure n. di Protocollo e data della **Comunicazione**, presentata al Comune, ai sensi dell'art. 12-bis, comma 4, nel caso di **Alloggio per uso turistico**; copia digitalizzata di valido documento di identità.

Prima di avviare la procedura *on-line* si suggerisce, inoltre, di consultare il "**Documento esplicativo**", pubblicato sempre sul Sito istituzionale regionale.

La procedura operativa è la seguente:

- 1) accedere al Sito istituzionale della Regione Lazio [www.regione.lazio.it](http://www.regione.lazio.it) e cliccare sulla voce "Argomenti" (menù orizzontale, in alto a sinistra);
- 2) nell'elenco a tendina che appare, cliccare su "Turismo", per accedere alla relativa *homepage* ad esso dedicata;
- 3) dalla *homepage* del Turismo, cliccare su "Strutture Ricettive Turistiche", presente nel menù "Argomenti" (a sinistra, su fondo rosso);
- 4) cliccare quindi su "Extralberghiere";
- 5) cliccare infine su "Codice Identificativo Regionale Strutture Ricettive Extralberghiere" e proseguire compilando i campi richiesti.

Si aggiunge, comunque, che qualora si volesse accedere direttamente al Sistema di registrazione *on-line* per il Codice identificativo Regionale, il link completo è il seguente:  
[http://www.regione.lazio.it/prl\\_turismo/?vw=evidenzaDettaglio&id=14](http://www.regione.lazio.it/prl_turismo/?vw=evidenzaDettaglio&id=14)

Eventuali ulteriori chiarimenti, necessari in corso di registrazione, possono essere richiesti al seguente indirizzo e.mail: [assistenzacise@regione.lazio.it](mailto:assistenzacise@regione.lazio.it)

Si aggiunge quanto segue, nel caso siano state presentate, nel corso del tempo, più SCIA per la medesima attività:

- Se l'ultima SCIA, trasmessa al Comune, è sostitutiva di quella/e precedente/i, nella procedura informatica di registrazione devono essere indicati il n. di Protocollo e la data dell'ultima SCIA, ovvero della più recente;
  - Se, invece, l'ultima SCIA è solo modificativa di quella/e precedente/i, devono essere indicati il n. di Protocollo e la data della SCIA iniziale per l'avvio dell'attività ricettiva.
- Inoltre, nella compilazione della modulistica, la differenziazione del soggetto richiedente tra "Privato" o "Società" avviene secondo il seguente criterio:
- nel caso di privato non imprenditoriale si dichiara il Codice Fiscale;
  - nel caso di privato imprenditoriale (ditta individuale con Partita IVA) si dichiara sia il Codice Fiscale che la Partita IVA;
  - nel caso di Società (comunque imprenditoriale) si dichiara la Partita IVA.

Si ricorda, infine, che gli adempimenti sopra descritti, finalizzati all'acquisizione del *Codice identificativo Regionale*, non sono alternativi a quelli relativi alla trasmissione dei dati sui flussi turistici (di cui alla L.R. 13/2007, *Organizzazione turistica regionale*, art. 28, comma 1).

Infatti, i titolari o gestori di Strutture ricettive Extralberghiere e di Alloggi per uso turistico sono altresì tenuti, ai sensi dell'art. 2, comma 3 del Regolamento regionale n. 8/2015 e s.m.i., a trasmettere alla Regione Lazio i dati su arrivi e presenze turistiche, attraverso l'apposito Sistema informativo regionale RADAR (<http://www.visitlazio.com/osservatorio/Home.aspx>).

Ringraziando della collaborazione, si inviano i migliori saluti.

La Direttrice regionale ad interim  
(Avv. Elisabetta Longo)